

MAAH

1) אין להשתמש בתכנית הנ"ל לשום שימוש אחר או לכל מטרה אחרת בלבד.

3) על הקבלן לקרוא היטב את כל תכניות האדריכלות, ולתאם עם תכניות הקונסטרוקציה ותכניות שאר היועצים לפי תחילת הביצוע, ותוסף עליו את האחריות (בנוסף לביצוע) על תרומם המידות, הפרטים ותאומם בשמטת על הקבלן לברר עם האדריכל ו-או שאר היועצים על כל סטייה או אי תיאום בין התכניות.

5) כל עניין הקשור לקונסטרקציה יתואם עם הקונסטרקטור.

(6) תכניות החשמל והתקשורת יתקבלו
מיועץ החשמל.

(7) תכניות האינסטלציה וספרינקלרים יתקבלו מיועץ אינסטלציה (מים).

8) תכניות מיזוג אוויר יתקבלו מיועץ אינסטלציה – מים.

9) ביצוע המקלס, ממ"ד-ממ"מ-ממ"ק,
הינו לפי תכניות הג"א (פיקוד העורף)
מאפשרות ובתוקף.

י"ג
(10) גובה החלון לא כולל ארגז תרים.
יש להוסיף את גובה ארגז בתיאום עם
האדריכל ויועץ האלומיניום.

<input type="checkbox"/>	לביצוע	<input checked="" type="checkbox"/>	למכרז	<input type="checkbox"/>	לעיון
--------------------------	--------	-------------------------------------	-------	--------------------------	-------

חסן אדריכלים		
בי"ס יסודי א		
תכנית הריסה ובנייה קומת קרקע		
A02		
קב"מ	תאריך	מהדורה
1:50	28.11.2022	01



Mamoun, Alaa & Ali
Hassan Architects

נצרת 4060
04-656350

Has.arch2@gmail.com
Facebook: MAAH Hassan Architects
Instagram: MAAH Hassan Architects

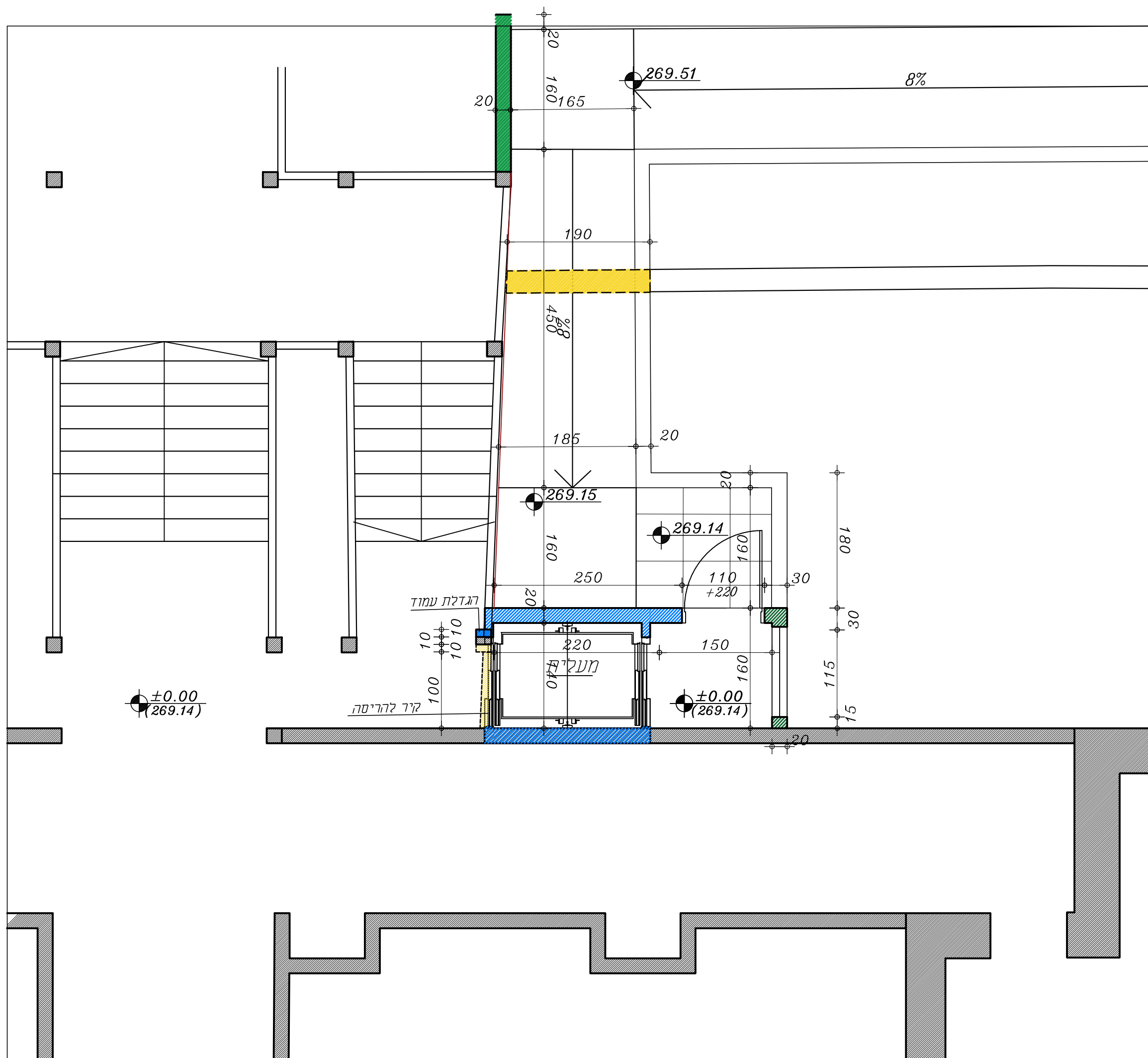

מקרא

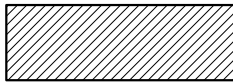
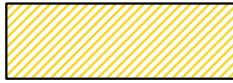
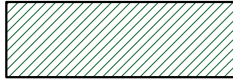
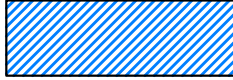
קיר קריר	
קיר להריסה	
קיר מוצע - בלוק	
קיר מוצע - בטון	

תכנית קי' קרקע קנ"מ 1:50
מוצע מעלית + ש.נכים